



Všechny stravenky na jedné kartě

**JSEM ZAMĚSTNAVATEL A RÁD BYCH MÉNĚ ADMINISTRACE,
ŠIRŠÍ UPLATNĚNÍ A EKOLOGICKÉ CHOVÁNÍ.**



eStravenka

ELEKTRONICKÉ STRAVENKY



Seznamte se s novou kartou, vydávanou společně s Mastercard a pečujte společně s námi o životní prostředí. Přináší moderní, bezpečné, praktické, rychlé, ekologické a administrativně nenáročné řešení na bázi stravenek. Karta vám vydrží pět let a umožní vám platit jak kontaktně, tak i bezkontaktně.

Zaměstnavatel nabíjí pouze kredity, které jsou připsány na karty zaměstnanců. eStravenkové karty jsou personalizované a přineseme vám je přímo do firmy.

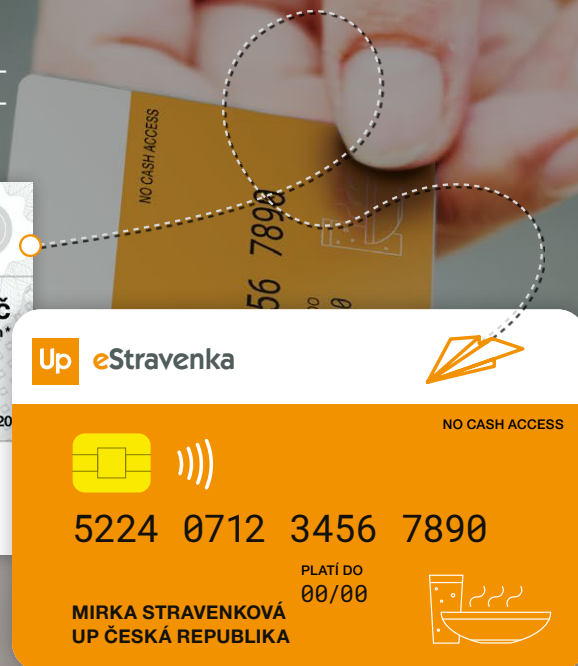

VÝHODY ESTRAVENKY PRO ZAMĚSTNAVATELE



Vše mám plně pod kontrolou

na jednom místě najdete objednávky, zaměstnance i faktury

všechny platby eStravenkou jsou schvalovány on-line



Ušetřím čas zásadním způsobem

konec hromadných návštěv zaměstnanců 1x měsíčně na HR

bez distribuce papírových stravenek

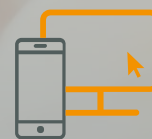

Lehce a jednoduše administruji

objednat stravenky lze i cestou domů z mobilu či tabletu

nabíjí kreditu dle potřeby on-line

Up Chèque Déjeuner

Stravenka

www.upcz.cz
241 043 111

Up eStravenka



JAK ZAPLATIT ESTRAVENKOU

#01 BEZKONTAKTNĚ

- přiložením eStravenky
- denní limit pro všechny transakce je 800 Kč

#02 KONTAKTNĚ

- se zadáním PIN kódu
- denní limit pro všechny transakce je 800 Kč

#03 PŘIPRAVUJEME MOBILNÍ PLATBY

- přiložením mobilního telefonu zaměstnance k platebnímu terminálu



eStravenka je přijímána ve stravovacích zařízeních označených nálepkou s tímto symbolem bezkontaktní platby.

JAK SPRAVOVAT eSTRAVENKU V MŮJ UP

Vstupte do digitálního světa prostřednictvím aplikace Můj Up, která vám umožní snadnou správu vaší eStravenky. Na úvodní obrazovce máte na první pohled vše potřebné. Vidíte aktuální zůstatek na kartě, jednoduše

najdete své útraty a nabití. Zároveň si vyhledáte restauraci, kam byste rádi na oběd. Je jedno, zda se přihlašujete do počítačové verze nebo z mobilu, přihlašovací údaje jsou pořád stejné.

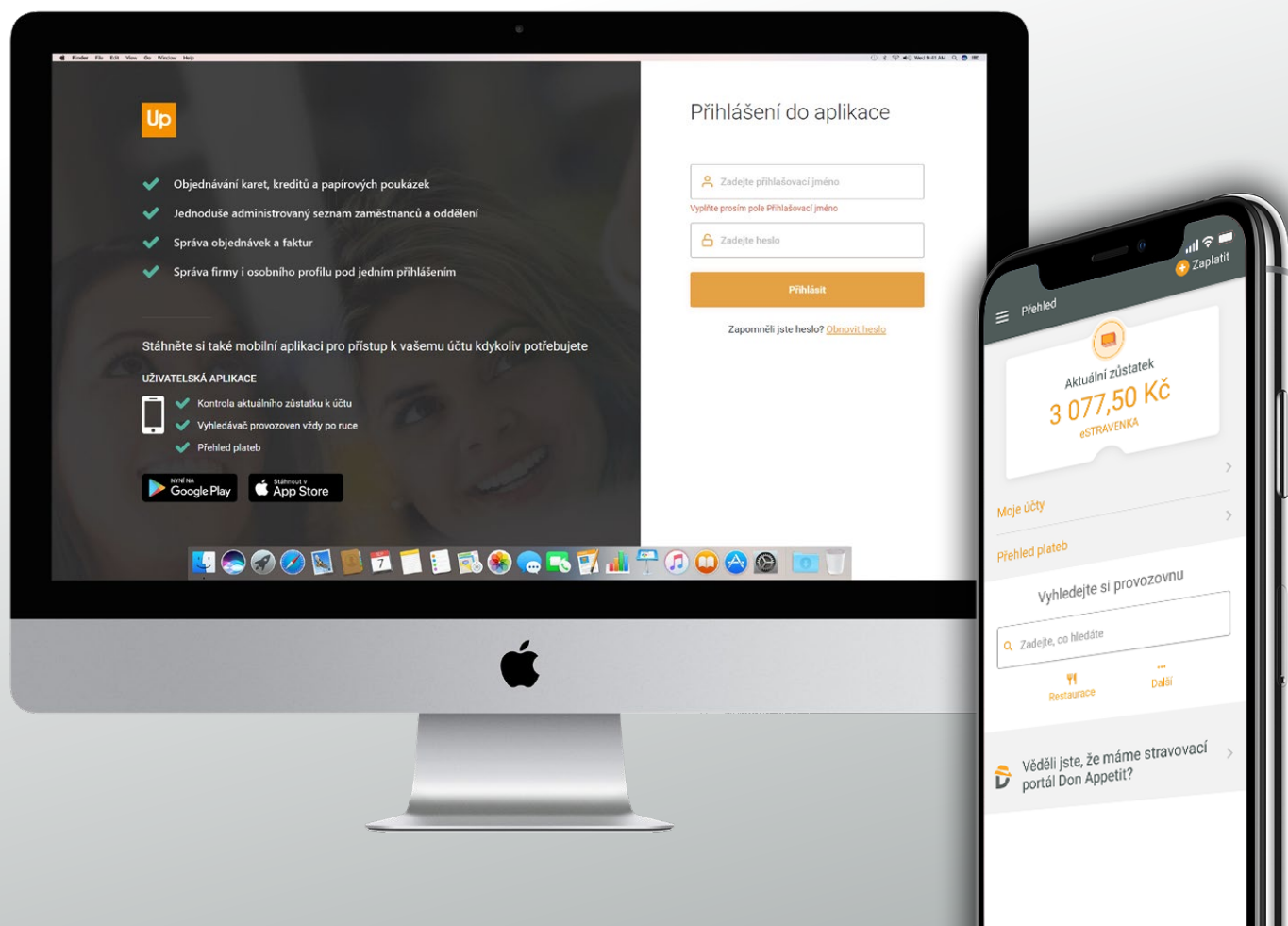

Před prvním použitím karty zaměstnancem je potřeba, aby se zaměstnanec přihlásil do počítačové verze Můj Up a vyzvedl si PIN k eStravence a tím kartu aktivoval.



ČÍSLA, NA KTERÝCH NÁM ZÁLEŽÍ



8 000

spokojených klientů



24

let zkušeností



36 000

provozoven



310 000

uživatelů

SKUPINA UP, DŘÍVE CHÈQUE DÉJEUNER

Poskytuje profesionální služby a řešení v oblasti poukázkových a karetních systémů.

ZÁRUKA KVALITNÍ SPOLUPRÁCE

Cílem skupiny Up je svými produkty i službami uspokojovat očekávání společností, firem i jednotlivců v oblasti sociální politiky a služeb a zároveň se angažovat v oblasti společenské zodpovědnosti. Všechny její služby jsou certifikovány normou kvality ISO 9001:2008.

MEZINÁRODNÍ PŮSOBNÍ

Společnost vznikla v roce 1964 ve Francii a aktuálně působí ve 29 zemích, například v Belgii, Brazílii, Bulharsku, České republice, Francii, Itálii, Maroku, Mexiku, Moldávii, Německu, Polsku, Portugalsku, Rumunsku, Řecku, Slovensku, Španělsku, Turecku...

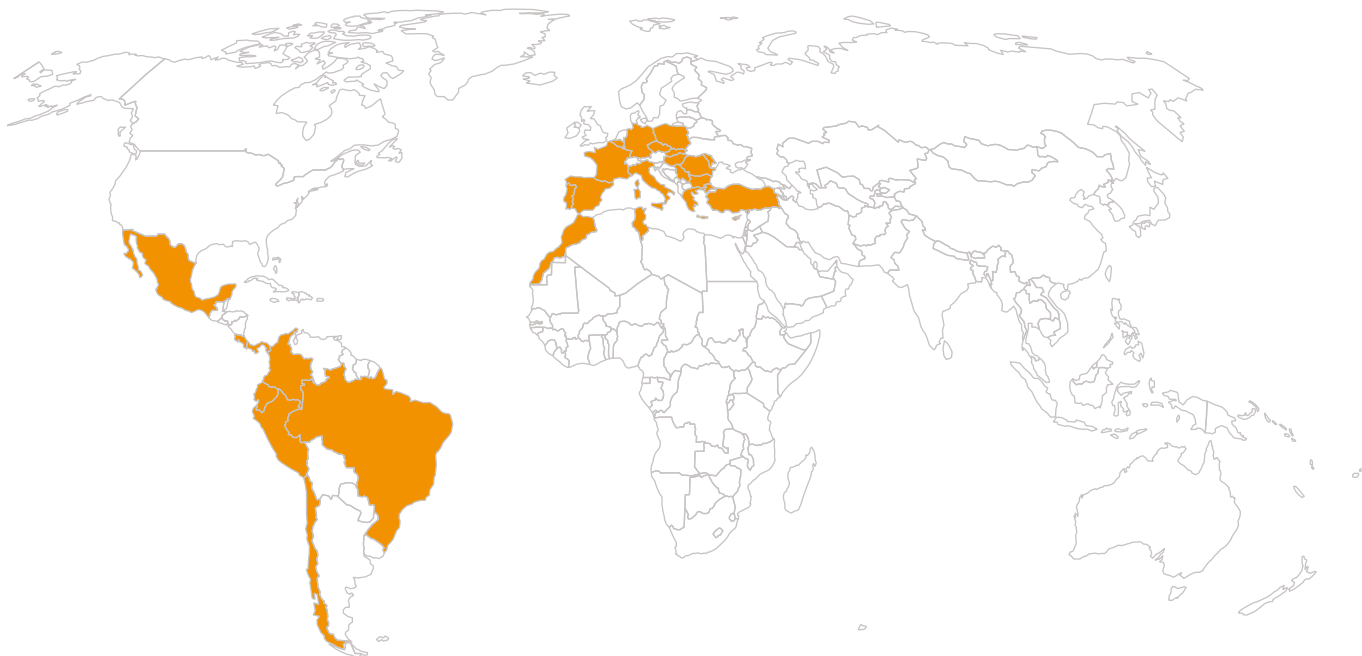



Up Česká republika, s.r.o.
Zelený pruh 1560/99, Praha 4
+420 241 043 111
www.estravenka.cz